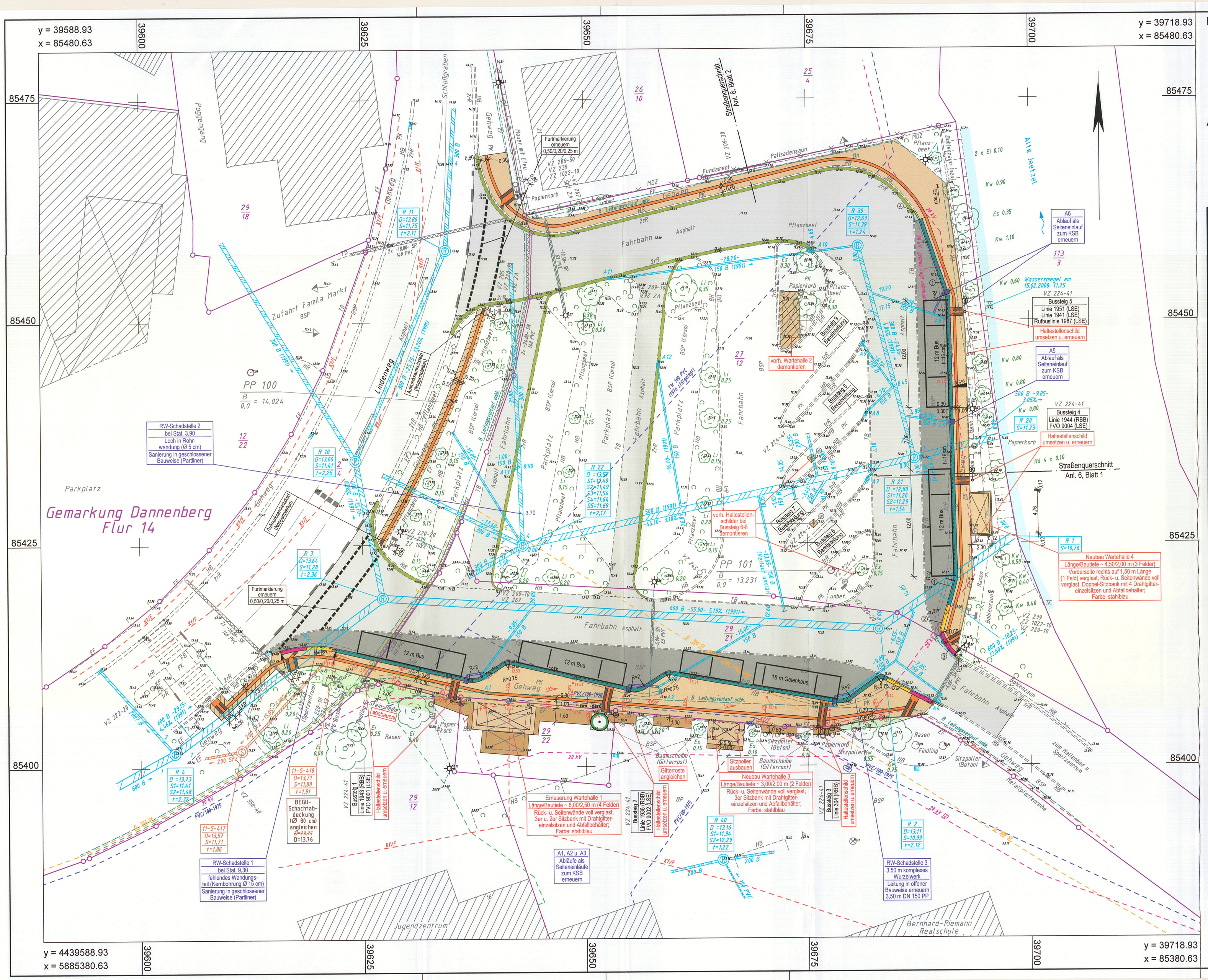

Details zum barrierefreien Leitsystem

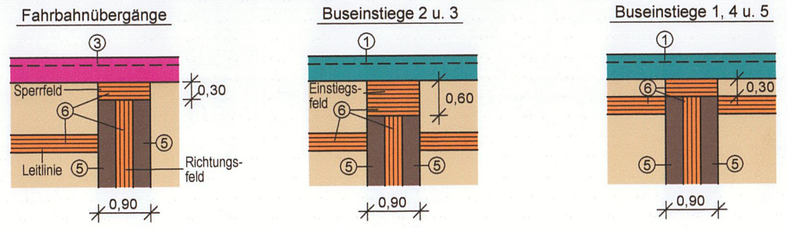

Ausstattung der barrierefreien Bushaltestellen

① "Kasseler Sonderbord", Ansicht 16 bzw. 18 cm, Grundtyp (gerade) bzw. Kurvensteine (Auftrittsfläche rutschhemmend genoppt)

② "Kasseler Sonderbord", Rampensteine (3,00 m Rampenlänge, 3-teilig in Geraden bzw. mind. 6-teilig in Kurven), Anschluss an "Kasseler Sonderbord" und "Kasseler Querungsbord"

③ "Kasseler Querungsbord", Grundtyp mit 3 cm Schräge (Auftrittsfläche rutschhemmend genoppt)

④ "Kasseler Querungsbord", Übergangsstein (l=1,00 m) auf Beton-HB (DIN)

⑤ Aufmerksamkeitsfeld aus Noppenplatten (30/30/8 cm mit 32 diagonal versetzten Tastnoppen, 4-5 mm hoch)

⑥ Leitlinie bzw. Richtungs-, Einstiegs- oder Sperrfeld aus Rippenplatten (30/30/8 cm mit 6 trapezförmigen Rippen, Rippenabstand/Rippenbreite/Rippenhöhe=50/15/4-5 mm)

LEGENDE - Planung

	vorh. Pflasterklinker (20/10/5 cm, Farbe:Toskana-bunt, mit Fase) neu, höher verlegen (einschl. Schottertragschicht)		"Kasseler Sonderbord", Auftrittsfläche genoppt, weiß, Normalstein (h=16 cm)
	vorh. Pflasterklinker umlegen bzw. neu verlegen (höhengleich ohne neue Schottertragschicht)		"Kasseler Sonderbord", Rampensteine bzw. Übergangssteine zum Querungsbord
	Taktile Leitplatte aus Weißbeton mit Rippenprofil, 30/30/8 cm		"Kasseler Querungsbord", Auftrittsfläche genoppt, weiß, Grundtyp "breit"
	Noppenplatte aus Weißbeton (Auffangstreifen), 30/30/8 cm		Fugen der vorh. 1- bzw. 2-reihigen Rinne aus BSP (24/16/14 cm) sanieren
	vorh. Betonsteinpflaster umlegen bzw. neu verlegen (höhenmäßig angleichen, ohne neue Schottertragschicht)		1- bzw. 2-reihige Rinne aus BSP, (24/16/14 cm) erneuern
	Bussonderspur mit Betondecke (Bk1,8) u. Schottertragschicht neu herstellen		Eckausspflasterungen mit BSP-"Gossensteinen" (24/16/14 bzw. 16/16/14 cm)
	vorh. Asphalt 3 cm fräsen, Asphaltdecke AC 8 DS neu herstellen		Einfassungsstein (Betonrasenkante)
	gepl. Hochstamm		Winkelstützwand

LEGENDE - Grundplan Vermessung (inkl. vorh. Ver- und Entsorgungsleitungen)

	Trig. Punkt		Schachtdeckel		Fotostandort	Ah	Ahorn	Ta	Tanne
	Polygonpunkt		Straßenablauf		Denkmal	Bi	Birke	Wei	Weide
	Mauerbolzen		Leuchte	1,245	Höhe	Bu	Buche	Zyp	Zypresse
	Grenzpunkte		Lichtsignalanlage	Bn	Beton	Ei	Eiche	Kw	Kopfweide
	Verteilerschrank (S)		Holzmast	BP	Betonplatten	Es	Esche		
	Verteilerschrank (F)		Stahlbetonmast	BSP	Betonsteinpflaster	Erl	Erle		
	Merkstein (Strom)		Stahlgittermast	FSP	Feldsteinpflaster	Fi	Fichte		
	Merkstein (Fernmeldewesen)		Doppelmast	GP	Großpflaster	Ka	Kastanie		
	Merkstein (Gas)		Eingang	KP	Kleinpflaster	Ki	Kiefer		
	Merkstein (Wasser)		Auffahrt	Mos	Mosaikpflaster	Lä	Lärche		
	Gasschieber		Mauer	PK	Pflasterklinker	Li	Linde		
	Wasserschieber		Mauer mit Zaun	2rR	2-reihige Rinne	Pa	Pappel	0,2	Stamm-durch-messer
	Unterflurhydrant		Zaun			Ro	Robinie		

W (100 PVC)	Trinkwasserleitung (Nennw., Werkst.)	B	Beleuchtungskabel (ggf. Anzahl)	Kv 100 PVC	Schutzrohr (Anzahl, Nennw., Werkst.)
G (125 PE)	Gasleitung (Nennw., Werkst.)	SK 12 Kabel	Signalkabel (ggf. Anzahl Kabel)		Regenwasserkanal/-anschlussleitung
KVF (2 Kabel)	Kabel Deutschland/ Fernmeldekabel (ggf. Anzahl Kabel)	F	oberirdische Fernmeldeleitung		Schmutzwasserkanal/-anschlussltg.
E (4x2 Kabel)	Stromkabel 1kV (ggf. Anzahl Kabel)	E	oberirdische Stromleitung 1kV		Schmutzwasserdruckrohrleitung
20 kV	Stromkabel 20kV (ggf. Anzahl Kabel)	20 kV	oberirdische Stromleitung 20kV		Mischwasserkanal/-anschlussleitung

Bemerkung Ver-/Entsorgungsleitungen

Für die Vollständigkeit und Genauigkeit der Lage der Leitungen kann nicht garantiert werden. Die genaue Lage und Tiefe der einzelnen Kabel und Leitungen ist bei den jeweiligen Ver- und Entsorgungsträgern zu erfragen und ggf. durch Such-schachtungen im Erdreich festzustellen.

Bemerkung Kataster

Die Grundstücksgrenzen wurden aus der Automatisierten Liegenschaftskarte (ALK) vom 10.08.2007 übernommen.

Grundplan hergestellt:

INGENIEURBÜRO RAUCHENBERGER GmbH
Heinz-Kollan-Straße 1, 29451 Dannenberg,
Tel.:05861/9995-0, Fax.:05861/2872
E-Mail: info@IBRauchenberger.de

	Datum	Zeichen
Aufnahme:	15.02.2008	Schr
bearbeitet:	25.03.2008	Schr
gezeichnet:	20.03.2008	Schr
Kataster:	10.08.2008	ALK
Feldvergleich:	15.02.2008	Schr

Ergänzungen:
Feldvergleich durch IBR vom 08.01.2014 / Schr

Höhen beziehen sich auf müNN - Koordinatensystem GK LS 100

Änderungen

Nr.	Art der Änderung	Dat.	bearb.	gepr.
1	gem. überarbeitetem Förderantrag	27.08.14	Ht/Sie	Schl
2				
3				

Blatt 1

Stadt Dannenberg (Elbe)

Entwurfsplanung

Grunderneuerung ZOB Dannenberg

Barrierefreier Ausbau, Ausrüstung mit Wartehallen und Sanierung der Verkehrsflächen

Anlage Nr. 7	Blatt Nr. 1.2
Zeichnungsnummer 01-GH-206 7/1.2	letzte Änderung 27.08.2014
Blattgröße 745 x 440	Maßstab 1 : 250

Lageplan

geplanter Ausbau

Aufgestellt: ..... , den .....

Geprüft:

Projektbearbeitung:
INGENIEURBÜRO RAUCHENBERGER GmbH
Heinz-Kollan-Straße 1, 29451 Dannenberg, Tel.: 05861/9995-0
Fax: 05861/2872, E-Mail: Info@IBRauchenberger.de

	Datum	Zeichen
bearbeitet:	06.08.2014	Ht
gezeichnet:	06.08.2014	Prz/Fa
geprüft:	07.08.2014	Schl